



## Bewirtschaftung des öffentlichen Raumes

### eLICET

Schaffen Sie beim Bewilligungsprozess für Veranstaltungen im öffentlichen Raum mehr Transparenz für alle Beteiligten. Das Bewilligungssystem eLICET unterstützt Antragsteller und Ämter von der Antragstellung über die Prüfung und Bewilligung bis zur Visualisierung im Internet.

Veranstalter erhalten mit eLICET die Möglichkeit, ihre Veranstaltungen online über Webformulare anzumelden. Diese Gesuche erscheinen nach der Erfassung direkt im internen Bewilligungssystem, in das alle beteiligten Mitarbeiter der Verwaltung mittels eines Workflow-Systems eingebunden sind.

Die Platzreservation, die Bewilligungserteilung, die damit verbundene Terminverwaltung und Rechnungsstellung erfolgen in automatisierten Schritten. Abgeschlossene Fälle inkl. Korrespondenz stehen für Archivauskünfte weiterhin in der eLICET-Datenbank zur Verfügung.

Jeder Aktionsplatz kann im Internet mit verschiedenen Auflagen und Bedingungen publiziert werden. Veranstalter können sich somit einen Überblick verschaffen, welche Arten von Veranstaltungen in welchem qualitativen, quantitativen und zeitlichen Ausmass möglich sind.

Die bereits bewilligten Belegungen der einzelnen Plätze sind im Internet in Form von Belegungsübersichten und einem Belegungskalender von allen Interessensgruppen einsehbar. Über eine Schnittstelle zu einem geografischen Informationssystem (GIS) können Veranstaltungen zudem auch im Stadtplan visualisiert werden. Verschiedenste Anspruchsgruppen haben so die Möglichkeit, sich im Internet darüber zu informieren, wann und wo Veranstaltungen oder Baustellen geplant sind. Zudem bietet eLICET folgende Vorteile:

- Optimale Übersicht über den Bewilligungsprozess
- Jederzeit aktuelle und zuverlässige Daten
- Verringerung von Erfassungs- und Administrationsaufwand durch hohen Automationsgrad
- Software an individuelle Bedürfnisse anpassbar

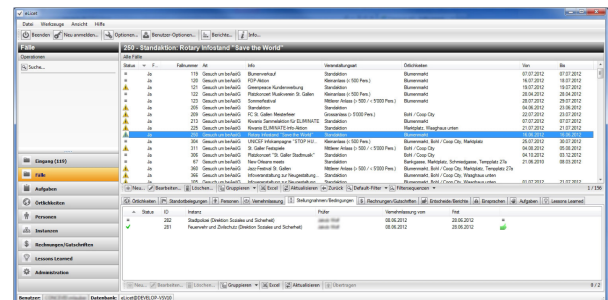

#### Referenzen

- Stadtpolizei St.Gallen
- Stadt Luzern
- Stadtpolizei Winterthur

#### Technische Angaben

- Microsoft Windows Server 2008
- Internet Information Server 7
- Microsoft SQL Server 2008

Weitere Informationen finden Sie unter [www.concevis.ch/eLICET.html](http://www.concevis.ch/eLICET.html)

### Gesuch um Bewilligung einer Standaktion oder eines Kleinanlasses

Schritt 1 | Schritt 2 | Schritt 3

Anlassart:  mit Stand  ohne Stand  mit Warenverkauf  ohne Warenverkauf

Kurzbezeichnung:

Organisation / Firma:

Strasse / Nr.:   PLZ / Ort:

Gesuchsteller/in:  Herr  Frau

Name:  Vorname:

Strasse / Nr.:   PLZ / Ort:

Telefon:  Mobile:

E-Mail:

Rechnungsadresse:  Analog Gesuchsteller/in

Organisation / Name:

Strasse / Nr.:  PLZ / Ort:

Thema:  Politisch  Religiös  Kulturell  Gemeinnützig  Mitgliederwerbung  Anderes

Ort / Datum / Zeit

1. Standort  Eventplatz  
 Ort:  Haus-Nr.:   
 Datum:  bis  Zeit:  bis

2. Standort  Eventplatz  
 Ort:  Haus-Nr.:   
 Datum:  bis  Zeit:  bis

3. Standort  Eventplatz  
 Ort:  Haus-Nr.:   
 Datum:  bis  Zeit:  bis

4. Standort  Eventplatz  
 Ort:  Haus-Nr.:   
 Datum:  bis  Zeit:  bis

5. Standort  Eventplatz  
 Ort:  Haus-Nr.:   
 Datum:  bis  Zeit:  bis

### Belegungskalender

Ortlichkeit:  Eventplatz  Bahnhofplatz  Anzeigen

Dez, 2012

Mo	Di	Mi	Do	Fr	Sa	So
26	27	28	29	30	01 Dez	02
Kerzenziehen im St.Galler Zelt, Bahnhofplatz, Anlass, 11:00 - 20:00						
03	04	05	06	07	08	09
Kerzenziehen im St.Galler Zelt, Bahnhofplatz, Anlass, 11:00 - 20:00						
10	11	12	13	14	15	16
Kerzenziehen im St.Galler Zelt, Bahnhofplatz, Anlass, 11:00 - 20:00						
17	18	19	20	21	22	23
Kerzenziehen im St.Galler Zelt, Bahnhofplatz, Anlass, 11:00 - 20:00				Weihnachten auf dem	Standaktionen im Innenhof	Weihnachten auf dem
24	25	26	27	28	29	30
Weihnachten auf dem	Weihnachten auf dem	In Bearbeitung Bahnhofplatz, in				
31	01 Jan	02	03	04	05	06
				Standaktion für eine	Standaktion für eine	

Fall bearbeiten

140 / 147

Geschäftsfall: Fallnummer:  Art:  Zuständigkeit: Mandant:  Sachbearbeiter/in:  Zugriffs-kategorie:  Stellvertretung:

Veranstaltung: Info:  Antragssteller:  Eingangsdatum:  Bemerkungen:  Phase und Status: Phase:  Status:  Personenzahl:  Musikschluss:  Bearbeitungsfrist:  Veranstaltungstyp:  Ortlichkeit(en):  Datum von:  Datum bis:  Merkmale: Ortlichkeit:

Pflicht	Merkmal	Attribut	Wert
<input checked="" type="checkbox"/>	Art der Veranstaltung (Anlass)	Erwartete max. Besucherzahl	50
<input checked="" type="checkbox"/>	Infrastruktur (Anlass)	Strom erforderlich?	<input checked="" type="checkbox"/>
<input checked="" type="checkbox"/>	Festwirtschaft (Anlass)	Festwirtschaft?	<input type="checkbox"/>
<input checked="" type="checkbox"/>	Mehrwegbecher (Anlass)	Mehrwegbecher?	<input type="checkbox"/>
<input checked="" type="checkbox"/>	Lebensmittelverkauf (Anlass)	Lebensmittelverkauf?	<input type="checkbox"/>
<input checked="" type="checkbox"/>	Warenverkauf (Anlass)	Verantwortlich	Warenverkauf?: Ja Angebot: Cakes und Kuchen Anzahl Verkaufsstände: 1 Verantwortlich: Franz Muster
<input checked="" type="checkbox"/>	Aktivitäten (Anlass)	Tomboles	<input type="checkbox"/>
<input checked="" type="checkbox"/>	Räumlichkeiten (Anlass)	Abfallkonzept?	<input type="checkbox"/>
<input checked="" type="checkbox"/>	Absperrungen (Anlass)	Wird Absperrmaterial benötigt?	<input type="checkbox"/>
<input checked="" type="checkbox"/>	Aufhebung Parkplätze (Anlass)	Aufhebung von Parkplätzen?	<input type="checkbox"/>
<input checked="" type="checkbox"/>	Brandschutz (Anlass)	Festzelt	<input type="checkbox"/>
<input checked="" type="checkbox"/>	Wärmetechnische Anlagen (Anlass)	Wärmetechnische Anlagen?	<input type="checkbox"/>

Hinzufügen... Löschen... Kopieren... Template laden... Als Template speichern...

Speichern OK Abbrechen